

# GC France - Offres Cabinet

Janvier - Juin 2026



# L'usure est bien réelle, nos solutions aussi

Les approches GC en restauration directe pour lutter contre l'usure dentaire

## Par où commencer ?

Bien que son degré de gravité puisse varier, nous nous concentrerons ici sur l'usure modérée, dont les signes sont clairement visibles mais qui n'est pas encore étendue ni compromettante sur le plan structurel. Plus les soins sont retardés, plus le confort des patients diminue. Alors soyez réactif... et laissez GC vous guider !

### Identifier

Comment reconnaître efficacement l'usure ?

L'usure est le plus souvent multifactorielle. Il existe quatre formes d'usure.

#### Erosion



Dr P. Swerts, Belgique

#### Abrasion



Dr. A. Salehi, France

#### Attrition



Dr K. Karagiannopoulos, UK

#### Abfraction



Dr S. Moretto, Brésil

Lorsque l'usure devient pathologique, provoquant douleur, inconfort, problèmes fonctionnels ou une détérioration de l'aspect esthétique, elle accroît également la complexité du traitement.

### Approche de restauration

Comment traiter une usure modérée ?

Traitement orthodontique préalable suivi d'une restauration complète des arcades dentaires



Dr S. Dåröste, Suède

#### Principe de Dahl



Dr. K. Karagiannopoulos, UK

Restauration d'arcade dentaire uniquement



Prof. Peumans, Belgique

### Technique de restauration

Comment traiter une usure modérée ?

#### Technique à main levée



Dr R. Zunzarren, France

#### Stamp technique



Pr M. Peumans, Belgique

#### IMT



Dr M. Fostiropoulou, Grèce

### ASTUCE

La mise en place d'une couche d'everX Flow assure une protection supplémentaire contre les fractures.

USURE et EROSION  
+ D'INFOS



nos recommandations



### Prévenir

Prévenir avant intervention et enrayer la progression de l'usure



Gouttière nocturne à recommander



Hygiène bucco-dentaire



Re-polir les anciennes restaurations



Faire modifier les habitudes de consommation

21 % sont touchés par le bruxisme nocturne\*\*



nos recommandations



On estime à 39 % vos patients touchés par l'usure dentaire\*.

\*Azeez, A. A., Sheri f, S., & França, R. (2021). Statistical estimation of wear in permanent teeth: a systematic review. Dentistry Review, 1(1), 100001.

\*\*Zieliński, G., Pająk, A., & Wojcicki, M. (2024). Global prevalence of sleep bruxism and awake bruxism in pediatric and adult populations: a systematic review, and meta-analysis. Journal of Clinical Medicine, 13(14), 4259.



PLUS D'INFOS ?

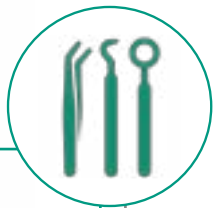

- Brillance longue durée, préservant plus longtemps l'esthétique de vos restaurations, que vous utilisiez la technique stamp ou à main levée.
- La fluorescence naturelle garantit un résultat invisible sous n'importe quelle lumière.

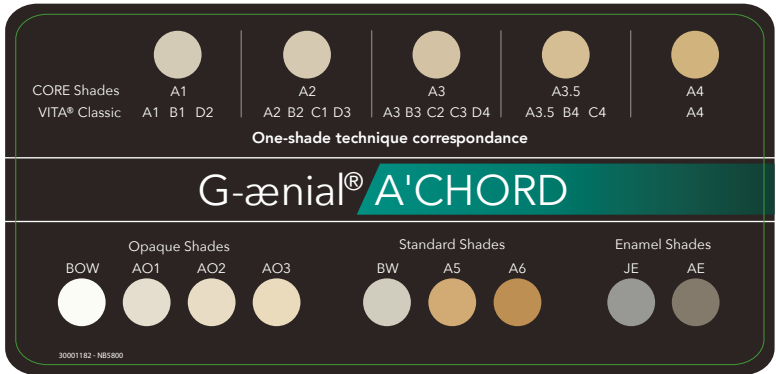

## G-aenial™ A'CHORD

Composite premium universel avec un système de teinte simplifié

| Teintes   | A1       | A2       | A3       | A3.5     | A4       | A5       | A6       |
|-----------|----------|----------|----------|----------|----------|----------|----------|
| Seringues | 10006739 | 10006740 | 10006741 | 10006742 | 10006743 | 10006744 | 10006745 |
| Unitips   | 10006753 | 10006754 | 10006755 | 10006756 | 10006757 | 10006758 | 10006759 |

| Teintes   | AO1      | AO2      | AO3      | JE       | AE       | BW       | BOW      |
|-----------|----------|----------|----------|----------|----------|----------|----------|
| Seringues | 10006747 | 10006748 | 10006749 | 10006751 | 10006752 | 10006746 | 10006750 |
| Unitips   | 10006761 | 10006762 | 10006763 | 10006765 | 10006766 | 10006760 | 10006764 |



Boîte Unitips 15x0,16ml



Seringue de 2,1ml/4g



## nos recommandations

Dr R. Zunzarren, France



### Technique main levée

Solution Idéale lorsque le patient a besoin d'un traitement simple et que la surface affectée est limitée. L'utilisation de G-aenial A'CHORD offre une excellente maniabilité, une esthétique irréprochable et une grande résistance à l'usure.

Prof. Marleen Peumans

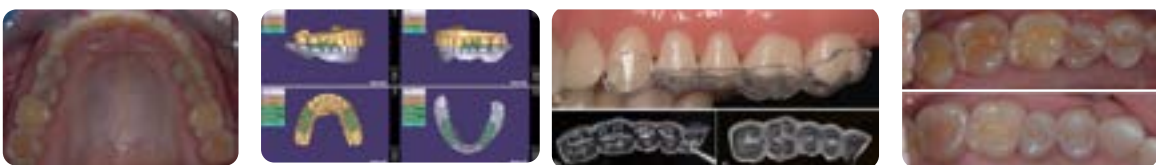

### Stamp Technique (ou technique tampon)

Parfaitement indiquée pour les traitements modérément complexes, lorsque de nombreuses dents sont touchées par l'usure. Cette technique est similaire à l'IMT, mais elle fait appel à un composite en pâte pour la reconstruction. L'utilisation du G-aenial A'CHORD avec la stamp technique confère à la restauration un brillant durable.

## nos offres

### PROMO composites

4+1\*

10+3\*

Les moins chères sont offertes. \*gratuités envoyées par GCF

### 4 seringues ou boîtes d'unitips

le stand OFFERT\* 70001748

\*gratuités envoyées par GCF

sur seringues & unitips G-aenial A'CHORD, G-aenial A&P, essentia, everX Flow, teintes au choix



| Kit Seringues                                 |          |
|---|----------|
| Layering Kit, 5 seringues A2, A3, AO2, JE, AE | 10006767 |
| Core Kit, 5 seringues A1, A2, A3, A3.5, A4    | 10006768 |
| Trial Kit A, 3 seringues 2x A2, 1x A3         | 10006769 |

|          | Kit unitips  |
|----------|--|
| 10006772 | Layering Kit, 75 unitips 15x (A2, A3, AO2, JE, AE) |
| 10006773 | Core Kit, 75 unitips 15x (A1, A2, A3, A3.5, A4)    |



PLUS D'INFOS ?

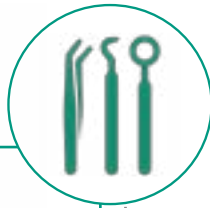

- Composite le plus résistant à l'usure du marché, idéal pour traiter les cas d'usure modérée
- Capacité d'auto-polissage pour un brillant durable et une usure réduite de l'antagoniste

| Teintes | Unitips<br>15x0,16ml | Seringues<br>1 ml/1,7g |
|---------|----------------------|------------------------|
| A1      | 10006896             | 10003705               |
| A2      | 10006897             | 10003706               |
| A3      | 10006898             | 10003707               |
| A3.5    | 10006899             | 10003708               |
| A4      | 10006900             | 10003709               |
| B1      | 10006901             | 10003710               |
| B2      | 10006902             | 10003711               |
| CV      | 10006903             | 10003712               |
| CVD     | 10006904             | 10003713               |
| AO1     | 10006905             | 10003714               |
| AO2     | 10006906             | 10003715               |
| AO3     | 10006907             | 10003716               |
| BW      | 10006911             | 10003704               |
| XBW     | 10006910             | 10003703               |
| AE      | 10006909             | 10003718               |
| JE      | 10006908             | 10003717               |



# G-aenial™ Universal Injectable

Composite de  
restauration  
haute résistance

10003735 les 30 embouts flexibles



## nos recommandations

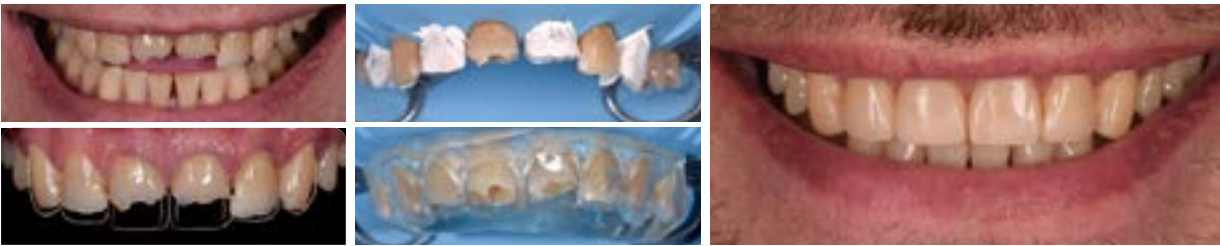

Dr. Kostas Karagiannopoulos

### Technique de moulage par injection

Parfaitement indiquée pour les traitements plus complexes, lorsque de nombreuses dents sont touchées par l'usure. Cette technique est idéale pour transférer une morphologie très précise de la dent en bouche de manière rapide et prédictible. G-aenial Universal Injectable, est le choix privilégié pour obtenir les meilleurs résultats.



| La recharge           | Injection Moulding Kit  |
|-----------------------|---|
| 10001483              | 10003753  |
| 2x48ml<br>+ 6 embouts | 1 cartouche EXACLEAR +<br>3 seringues A1, A2, A3<br>G-aenial Universal Injectable |



L'embout le plus  
long pour le  
chemin le plus  
court vers une  
restauration  
parfaite



40 à 50% plus long que  
les embouts conventionnels

## notre offre

G-aenial Universal  
Injectable

8+2\*

sur seringues & unitips, teintes au choix.  
\*Gratuités envoyées par GCF



## COMMENT CHOISIR L'ADHÉSIF IDÉAL ?

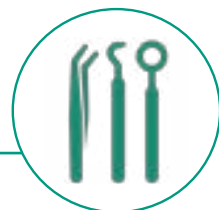

- Idéal pour soulager instantanément l'hypersensibilité causée par l'usure
- Simple, rapide et économique : 300 gouttes par flacon



Composites directs

Compatible avec tous les composites GC et tous les modes de mordantage



Collage indirect : inlays/onlays, facettes



Reconstitution corono-radulaire dual cure en option



Réparation céramique + métal



- 10001458 Le Tri Pack (3x5ml)
- 10001461 La recharge 5ml
- 10001242 Les unidoses 50 x0,1ml

### notre offre

8 G-æniat Universal Injectable

1 G-Premio BOND 5ml OFFERT\*

sur seringues & unitips, teintés au choix. Gratuité envoyée par GCF (code 10001461)



## + D'INFOS

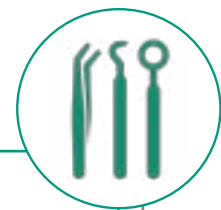

- Renforcement des dents en cas de contraintes occlusales élevées
- Très haute résistance à la fracture pour inhiber les effets de chocs causés par le bruxisme



dent fragilisée



avec everX Flow, la fissure est stoppée



### everX Flow

Composite fluide fibro-renforcé pour substitut dentinaire

### nouvelle application



Pas de recouvrement de la surface proximale ! car la teinte et la texture lisse sont conservées.

ElAziz RHA, ElAziz SAA, ElAziz PMA, Frater M, Vallittu PK, Lassila L, Garoushi S. Clinical evaluation of posterior flowable short fiber-reinforced composite restorations without proximal surface coverage. Odontology. 2024 Oct;112(4):1274-1283.



- 10001489 teinte Dentin, seringue de 2ml
- 10001488 teinte Bulk, seringue de 2ml



**Teinte Bulk (translucide)**  
Profondeur de photopolymérisation 5.5mm  
Optimale pour les profondes cavités postérieures & pour un placement rapide



**Teinte Dentine**  
Profondeur de photopolymérisation 2.0mm  
Optimale pour des résultats plus esthétiques & les reconstitutions de moignons

## G2-BOND Universal, l'adhésion en 2 étapes...

La solution idéale pour la technique IDS

- 10006819 Le Pack

1 flacon de 5 ml & capuchon de 1-PRIMER + 1 flacon de 5 ml & capuchon de 2-BOND + 20 plateaux jetables + 50 pinceaux applicateurs + un guide technique



COMMENT CHOISIR  
LE MATÉRIAU DE  
RESTAURATION IDÉAL ?



SANS  
BISPHENOL-A

**nos offres**

**D-Light DUO OFFERTE**

**22 seringues\***

G-aenial A&P, G-aenial FloX,  
G-aenial Universal Flo,  
essentia, everX Flow  
G-aenial A'CHORD (seringues ou unitips)

\*panachage possible.  
boite d'unitips possibles pour le G-aenial A'CHORD

**20 seringues\***

G-aenial A&P, G-aenial FloX,  
G-aenial Universal Flo,  
essentia, everX Flow  
G-aenial A'CHORD (seringues ou unitips)  
+ 1 Tri Pack G-Premio BOND

\*panachage possible.  
boites d'unitips possibles pour le G-aenial A'CHORD

**15 boites unitips\***

G-aenial Anterior & Posterior

\*teinte au choix. Boite de 20 unitips  
Gratuité envoyée par GCF

**D-Light DUO**

70000006

Gratuite envoyée par GCF



**D-Light®Pro**

**Offres Volume** disponibles avec la **D-Light Pro OFFERTE**

contactez votre responsable régional

Kit D-Light Pro - 70000008

Pièce à main & module électronique, embout lumineux 8 mm, pack de batterie (x2), station de charge, chargeur, adaptateur EU/UK, 1 champ dur de protection des yeux, et 3 champs souples

L'Art de créer des restaurations invisibles

**G-aenial® Anterior**



**G-aenial® Posterior**



**G-aenial® Flo X  
G-aenial® Universal Flo**



e s s e n t i a



**Essentia Universal**



10003549 essentia U, unitips 15x0,16ml  
10003524 essentia U, seringue 2ml (4g)  
10003383 HiFlo U, seringue 2ml (3,6g)  
10003385 LoFlo U, seringue 2ml (3,4g)

Les solutions esthétiques GC pour chaque cas...avec la manipulation que vous préférez

**nos offres**

**PROMO composites**

**4+1\***

**10+3\***

Les moins chères sont offertes. \*gratuités envoyées par GCF



**4 seringues ou boites d'unitips**

le stand OFFERT\* 70001748

\*gratuités envoyées par GCF

**FLUIDITÉ DES COMPOSITES**

de FLUIDE → ... à FERME





PLUS D'INFOS ?



Tolérant à  
l'humidité



Rapide



Facile



Scientifiquement  
prouvé



Economique



**Placement en bloc**  
En capsule directement  
dans la cavité



**Mise en forme**  
Temps de travail prolongé. Non collant, facile à contourner



**Finition**  
Début de la finition après 2'30''



**Application de EQUIA Coat**  
Surface brillante sans polissage  
Scellement marginal et résistance  
à l'usure



**Photopolymérisation**  
Restauration terminée  
en seulement 3'25''



Application en Vidéo



Intro Pack (20 capsules HT + 20 unidoses)  
Boîte de 50 capsules A1, A2, A3, A3.5, B1, B2, B3, C4  
Promo Pack (2x50 caps HT + EQUIA Forte Coat 4ml)  
Clinic Pack (250 caps HT + EQUIA Forte Coat 6ml)

## RESTAURATION

### Fuji II LC



L'option rapide  
photopolymérisable

A1, A2, A3, A3.5, A4 B2, B3,  
B4, C2, C4, D2, Assorti

### Fuji IX GP/Fast



La référence éprouvée pour  
les cavités postérieures

A2, A3, A3.5, B2, B3  
Fast en A1, A2, A3, A3.5, B2, B3, C4

### Fuji TRIAGE



La solution sillon, prévention  
et coiffage pulpaire indirect

10000389 Rose  
10000390 Blanc

## SCELLEMENT

### Fuji I



Le CVI pur

10000091

### Fuji PLUS



la référence CVIMAR

10000087 jaune  
10000161 A3



SilverMix  
70000070



Applier IV  
70000004

Les verres ionomères de GC : une longue tradition d'innovation et de qualité

Avec leur large éventail d'indications, les restaurations verres ionomères constituent une partie importante de l'arsenal de chaque dentiste

nos offres

Fuji II LC / Fuji I

4+1\*

\*sur boîtes CVI de 50 caps, teintes au choix - panachage possible.  
Gratuité envoyée par GCF la moins chère est offerte



3 boîtes

Applier IV OFFERT\*

8 boîtes

Silvermix OFFERT\*

## RESTAURATION



## SCELLEMENT



PLUS D'INFOS ?



Priorité à l'esthétique  
et au naturel



## Initial LiSi Block

Bloc Disilicate de  
lithium déjà cristallisé  
avec des propriétés  
physiques optimales  
sans cuisson

- Disilicate de lithium avec technologie HDM pour des propriétés physiques inégalées
- Limites lisses et polissabilité supérieure grâce à la structure homogène
- Glaçage et maquillage avec  
Initial IQ Lustre Paste ONE et Initial Spectrum Stains



TUTOS MAQUILLAGE



10007322 - Initial Aesthetic Kit

Blocs (A1 HT, A2 HT, A2 LT, A3 HT, A3 LT) + 5 pots Initial IQ Lustre Paste ONE de 4g(L-NFL, L-A, L-2, L-3, L-OP)  
+ Diluting Liquid 8ml, Refresh Liquid 8ml, GC Initial Brush 00LP - GC Initial Brush 02LP, plateau de mélange



| Initial LiSi Block CEREC |           |
|--------------------------|-----------|
|                          | Taille 14 |
| A1 HT                    | 10004844  |
| A2 HT                    | 10004956  |
| A3 HT                    | 10004957  |
| A3.5 HT                  | 10037273  |
| B1 HT                    | 10004886  |
| A1 LT                    | 10004887  |
| A2 LT                    | 10004958  |
| A3 LT                    | 10004888  |
| A3.5 LT                  | 10037274  |
| B1 LT                    | 10004889  |
| BL                       | 10037275  |

| Initial LRF Universal |           |
|-----------------------|-----------|
|                       | Taille 14 |
| A1 HT                 | 10003078  |
| A2 HT                 | 10003084  |
| A3 HT                 | 10003090  |
| A3.5 HT               | 10003096  |
| B1 HT                 | 10003102  |
| A1 LT                 | 10003081  |
| A2 LT                 | 10003087  |
| A3 LT                 | 10003093  |
| A3.5 LT               | 10003099  |
| B1 LT                 | 10003105  |
| BL                    | 10003108  |



| Initial LRF for CEREC |           |           |            |
|-----------------------|-----------|-----------|------------|
|                       | Taille 12 | Taille 14 | Taille 14L |
| A1 HT                 | 10003044  | 10003045  | 10003046   |
| A2 HT                 | 10003050  | 10003051  | 10003052   |
| A3 HT                 | 10003056  | 10003057  | 10003058   |
| A3.5 HT               | 10003062  | 10003063  | 10003064   |
| B1 HT                 | 10003068  | 10003069  | 10003070   |
| A1 LT                 | 10003047  | 10003048  | 10003049   |
| A2 LT                 | 10003053  | 10003054  | 10003055   |
| A3 LT                 | 10003059  | 10003060  | 10003061   |
| A3.5 LT               | 10003065  | 10003066  | 10003067   |
| B1 LT                 | 10003071  | 10003072  | 10003073   |
| BL                    | 10003074  | 10003075  | 10003076   |

Dr J. Tapia



SOLUTIONS ZIRCONIE



## initial™ Zirconia Disk Multilayer Elite

Disque hybride  
dernière génération...

La zirconie est parfaitement  
indiquée, surtout en cas de  
marge sous-gingivale.

3+1\*

Initial Zirconia Disk Multilayer Elite. Au choix.  
\*Gratuité en A2 ou A3 envoyée par GCF.  
Le moins cher est offert.



existe en 16 teintes et 4 épaisseurs - ø 98,5 mm



GUIDE CAD/CAM



Initial LRF Block,  
Céramique feldspathique  
renforcée en leucite



CERASMART™270  
Bloc hybride en composite  
renforcé



OPTIGLAZE color, 17 teintes disponibles

nos offres

CERASMART270

4+1\*

10+3\*

Barrettes de 5 blocs. Les moins chères sont offertes. \*Gratuités envoyées par GCF



Taille 12 : inlays, onlays, overlays  
Taille 14 : adaptée aux couronnes individuelles  
Taille 14L : adaptée aux larges restaurations



CERASMART270 for CEREC

|         | Taille 12 | Taille 14 | Taille 14L |
|---------|-----------|-----------|------------|
| A1 HT   | 10001391  | 10001413  | 10001435   |
| A2 HT   | 10001392  | 10001414  | 10001436   |
| A3 HT   | 10001393  | 10001415  | 10001437   |
| A3.5 HT | 10001394  | 10001416  | 10001438   |
| B1 HT   | 10001395  | 10001417  | 10001439   |
| A1 LT   | 10001396  | 10001418  | 10001440   |
| A2 LT   | 10001397  | 10001419  | 10001441   |
| A3 LT   | 10001398  | 10001420  | 10001442   |
| A3.5 LT | 10001399  | 10001421  | 10001443   |
| B1 LT   | 10001400  | 10001422  | 10001444   |
| BL      | 10001401  | 10001423  | 10001445   |

CERASMART270  
Universal

|         | Taille 14 |
|---------|-----------|
| A1 HT   | 10001424  |
| A2 HT   | 10001425  |
| A3 HT   | 10001426  |
| A3.5 HT | 10001427  |
| B1 HT   | 10001428  |
| A1 LT   | 10001429  |
| A2 LT   | 10001430  |
| A3 LT   | 10001431  |
| A3.5 LT | 10001432  |
| B1 LT   | 10001433  |
| BL      | 10001434  |





PLUS D'INFOS ?



## QUAND COLLER ?



## G-CEM ONE™

La colle simplifiée  
avec nettoyant  
booster AEP pour  
les cas encore plus  
exigeants



|                             |  |
|-----------------------------|--|
| 10006920                    | System Kit : 2 seringues 4,6g (A2+Tr), 1 AEP 4mL, 1 Multi Primer 4mL +15 embouts Automix Regular + 5 Endo                |
| 10006918 A2<br>10006919 Tr  | Starter Kit : 1 seringue G-CEM ONE (4,6g), 1 G-CEM ONE Adhesive Enhancing Primer 2mL, 8 embouts Automix Regular + 2 Endo |
| 10006921 A2<br>10006922 Tr  | Twin Pack (2 seringues, 15 embouts regular + 5 endo)   |
| 10006923 AO3<br>10006924 WO | Single Pack (1 seringue 8 embouts regular + 2 endo)  |
| 10006925 A2<br>10006926 Tr  | Value Refill (8 seringues, 60 embouts regular + 20 endo)   |
| 10006833                    | G-CEM ONE Adhesive Enhancing Primer 4ml  |

## notre offre

G-CEM ONE  
recharges A2, AO3, Tr, WO

3+1\*

\*panachage possible, la moins chère est offerte  
Gratuité envoyée par GCF

## G-CEM LinkForce™, la colle à prise duale

Seringue G-CEM LinkForce 8,7g/5ml

10001341 A2  
10001342 Tr  
10001343 Opaque  
10001344 Bleach



## QUAND SCELLER ?



## FujiCEM Evolve

CVIMAR pour tous les cas rétentifs



|          |  |
|----------|--|
| 10004926 | Single Pack (1 seringue + 15 embouts regular)  |
| 10004916 | Triple Pack Handmix (3 seringues + 1 bloc)     |
| 10004928 | Triple Pack Automix (3 seringues + 45 embouts) |
| 10006621 | Clinic Pack (8 seringues + 2 blocs)            |

10004929 Embouts Endo  
10004917 Embouts Regular x15



## FujiCEM®2SL

la solution traditionnelle



10003459 les 2 cartouches (13,3g-7,2ml)  
10003465 Embouts Endo x10  
10003464 Embouts Regular x20  
10003470 Embouts Regular x100

## Fuji I



10000091

## Fuji PLUS



10000087 jaune  
10000161 A3

## GUIDE D'ASSEMBLAGE



## nos offres

## FujiCEM Evolve Clinic Pack

4 boîtes Push & Click Tip regular  
OFFERTES\* 10004917



\*Gratuité envoyée par GC

## FujiCEM Evolve Single Pack

3+1\* 10004926

8 boîtes

Silvermix OFFERT\*

sur boîtes CVI de 50 caps, teintes au choix - panachage possible.

3 boîtes

Applier IV OFFERT\*

## Fuji II LC / Fuji I

4+1\*

Panachage possible. Teinte au choix  
\*Gratuité envoyée par GCF. La moins chère est offerte

PLUS D'INFOS ?



HBLD 009

Application d'un topique  
- GC Tooth Mousse -  
pour hypersensibilité  
dentinaire



**Tooth Mousse  
MI Paste Plus™**

Crèmes dentaires  
topiques à base  
aqueuse sans sucre  
contenant du  
Recaldent™ CPP-ACP



Tous les soirs, à domicile, après le brossage des dents



Pressez une quantité de GC Tooth Mousse™ ou MI Paste Plus™ de la taille d'un petit pois sur un doigt propre ou un coton-tige.



Appliquez sur toutes les dents et utilisez votre langue pour répartir la crème uniformément.



Laissez agir GC Tooth Mousse™ ou MI Paste Plus™ sur les dents pendant au moins 3 minutes, en évitant de cracher ou d'avaler. Plus le produit reste longtemps dans la bouche, meilleurs sont les résultats.



Recrachez l'excédent ou laissez les résidus de GC Tooth Mousse™ ou MI Paste Plus™ se dissiper progressivement. Évitez de rincer et ne mangez ni ne buvez pendant 30 minutes après l'application.

| Tooth Mousse                 | Parfum       | MI Paste PLUS |
|------------------------------|--------------|---------------|
| 10001743                     | Assorti      | 10001749      |
| 10001744                     | Vanille      | 10001753      |
| 10001745                     | Fraise       | 10001751      |
| 10001746                     | Melon        | 10001752      |
| 10001747                     | Menthe       | 10001750      |
| 10001748                     | Tutti Frutti | 10001754      |
| Pack de 10 tubes de 40g/35ml |              |               |



**notre offre**

**5+1** sur 10003210 & 10003271

10003210 Tooth Mousse - 10003271 MI Paste Plus



Pour toute commande, contactez votre responsable régional GC, votre distributeur ou RDV sur le site [www.tooth-mousse.fr](http://www.tooth-mousse.fr)

**Tri Plaque ID Gel®**

identifie en 3 couleurs  
la plaque récente, mature  
et la production acide du biofilm



10000867 Le tube de 40g

**Saliva Check Buffer**

Identifie la capacité de défense  
naturelle de la salive



**GUIDE COMPLET**  
Dentisterie MI et  
plans de traitement



**22 600 ppm de fluor  
avec la molécule**



**MI Varnish®**

renforce et protège l'émail  
d'un simple coup de pinceau

10003390 Fraise x35  
10003392 Fraise x100

10003391 Menthe x35  
10003393 Menthe x100



Unidoses de 0,40ml

**HBLD045**

depuis le 1<sup>er</sup> février 2025

Application sur 2 arcades,  
2 séances/an,  
de 1 à 25 ans  
sous condition  
d'un risque  
carieux individuel  
élevé (RCI)



Tous les 6 mois au cabinet



Retirez l'aluminium de la dose unitaire de MI Varnish.



Appliquez une fine couche uniforme sur les dents/surfaces à l'aide d'un pinceau jetable.



Évitez de manger ou de boire pendant les 4 heures suivant l'application.

Dr Rouas, France

**notre offre**

**2 recharges MI Varnish**

recharge x35 ou x100

**l'Intro Kit OFFERT\***

10003389 5 unidoses menthe + 5 fraise  
\*gratuité envoyée par GCF





## Préparation

### REVOTEK LC



Idéal pour vérifier plusieurs fois l'occlusion

10000246 La boîte  
Stick B2 + accessoires



### GC Composite Modeling Kit



10003387 Le Kit : flacon 6ml + 10 pinceaux (5 ronds & 5 plats), 2 supports + bloc de mélange

10000241 Pinceaux plats x10  
10000240 Pinceaux ronds x10



### TEMPSMART™ DC



Cartouche 48ml (60g) + 16 embouts en A1, A2, A3, A3.5, B2, BW

Seringue 10ml (12,5g) + 10 embouts en A1, A2, A3, B2

## Restez connectés à l'actualité GC

inscrivez-vous



GET CONNECTED  
**SMILE**  
PROGRAM

Apprendre. Partager.  
Gagner.



Get the app

### EXABITE II NDS



Silicone-A pour enregistrement de l'occlusion

10003197 2 cartouche 48ml (83g) + 12 embouts de mélange

### New Metal Strips



Strips de finition et de polissage

10000096 Assortiment, 12 pièces

### Fit CHECKER Advanced



VPES pour vérification de l'ajustage

10001026 Pack 1-1 Blanc (2x62g + accessoires)  
10001027 Pack 1-1 Bleu (2x56g + accessoires)

## LUNCH & LEARN ..... RÉSERVEZ UNE SESSION GRATUITE

L'apprentissage gratuit et sur mesure directement sur votre lieu de travail...

Une séance de formation durant l'heure du déjeuner sur une thématique définie en amont.

L'occasion pour les participants d'acquérir de nouvelles compétences, renforcer des connaissances et manipuler les produits, dans une ambiance conviviale et sur place



### everStick PERIO



Pour tous types d'attelles

10003407 everStick PERIO  
la boîte 2 x12cm

### GC CAVITON



Matériau d'obturation provisoire

10000101 Pot 30g, blanc

**3+1\***

### Fuji TEMP LT™



CVI pour scellement provisoire longue durée

10000856 la recharge  
2 cartouches de 13,3g/7,2ml  
70000002 GC Paste Pak Dispenser

## Découvrez GC France Expertise, une plate forme dédiée au savoir-faire et à la technicité de GC France

### Notre ambition

vous offrir un accès centralisé simple et direct à un ensemble de ressources pensées pour votre activité

### Notre objectif

mettre en lumière le savoir-faire spécifique de GC France, notre engagement à vous accompagner, à vous former et à vous fournir les solutions les plus adaptées à votre pratique quotidienne.



Ensemble, cultivon

Classe IIa  
New Metal Strips: strips recouverts de particules d'oxyde d'aluminium pour le contourage, la finition et le polissage des restaurations composites, verre ionomère ou métalliques  
REVOTEK LC : résine composite monocomposant photopolymérisable pour couronnes, bridges, inlays et onlays provisoires avant la mise en place d'un traitement permanent.  
Fit checker Advanced : matériaux en polyéther de vinyle pour le contrôle des points de pression et la précision d'ajustage des travaux prothétiques.  
EXABITE II NDS : Matériau silicone-A aux propriétés spécialement adaptées aux exigences de la prise d'occlusion  
Composite Modeling Kit : Liquide pour façonner les matériaux composites en restaurations directes  
Caviton : Matériau d'obturation temporaire qui durcit au contact de l'humidité telle que la salive  
everStick PERIO : fibre de verre renforcée pour contention parodontale  
TEMPSMART DC : matériau provisoire à prise duale pour C&B  
Fuji TEMP LT : CVI pâte/pâte pour scellement provisoire

Vous souhaitez passer une commande\* ?



Contactez votre responsable régional, il se chargera de tout !

Vous bénéficierez de vos conditions habituelles négociées avec votre distributeur, et les gratuités vous parviendront directement de chez GC !

\*au préalable, identifiez le distributeur avec lequel vous travaillez, et préparez votre numéro client.

| COMPOSITES/ADHESIF | OFFRES |  | gratuité                 | code     |
|--------------------|--------|--|--------------------------|----------|
|                    | p7     | G-aenial Universal Injectable                      | 8+2                      |          |
|                    | p8     | G-aenial Universal Injectable                      | 1 recharge G-Premio BOND | 10001451 |
|                    | p5&11  | PROMO Composites (seringues ou unitips)            | 4+1 et 10+3              |          |
|                    | p10    | Composite : 4 seringues ou boites d'unitips        | Stand                    | 70001748 |
|                    | p10    | 22 seringues de composite                          | D-LIGHT DUO              | 10000006 |
|                    | p10    | 15 boites unitips (x20) G-aenial A&P               | D-LIGHT DUO              | 10000006 |
|                    | p10    | 20 seringues de composite + Tri Pack G-Premio BOND | D-LIGHT DUO              | 10000006 |
| CVI                | p13    | Fuji II LC / Fuji I                                | 4+1                      |          |
|                    | p13    | 8 boites de CVI                                    | 1 Silvermix              | 70000070 |
|                    | p13    | 3 boites de CVI                                    | 1 Applier IV             | 70000004 |
| Assemblage         | p16    | G-CEM ONE recharges                                | 3+1                      |          |
|                    | p17    | FujiCEM Evolve Clinic Pack                         | 4 Push & Click Tip       | 10004917 |
|                    | p17    | FujiCEM Evolve Single Pack                         | 3+1                      | 10004926 |
| MI                 | p18    | GC Tooth Mousse                                    | 5+1                      | 10003210 |
|                    | p18    | GC MI Paste Plus                                   | 5+1                      | 10003271 |
|                    | p19    | 2 MI Varnish (x35 ou x100)                         | Intro Kit MI Varnish     | 10003389 |
| CAD CAM            | p20    | GC CAVITON   | 3+1                      | 10000101 |
|                    | p15    | CERASMART270                                       | 4+1 et 10+3              |          |
|                    | p15    | Initial Zirconia Disk Elite                        | 3+1                      |          |

Classe IIa  
EXACLEAR : silicone innovant et transparent qui répond aux besoins des cas esthétiques exigeants  
GRADIA CORE : composite de reconstitution corono-radriculaire esthétique et scellement des tenons  
Fuji II LC : VI de restauration photopolymérisable pour les cavités de classe III et IV et multi usages  
EQUIA Forte HT : restauration permanente pour toutes les cavités de classe I et II, restaurations cervicales et faux moignons  
FujiCEM 2 SL/FujiCEM Evolve : scellement d'inlays, onlays, C&B à base de métal, de résine et tout céramique haute résistance, tenons fibres de verre, céramique et métallique  
G-CEM ONE : ciment résine auto-adhésif pour une adhésion à la dent et tous autres substrats et surfaces émail, dentine, zircon, métal, céramiques vitreuses, matériaux hybrides  
G-CEM LinkForce : Colle composite à prise duale pour toutes les indications, tous les substrats  
Initial LRF : céramique feldspathique renforcée en leucite pour restaurations indirectes tout céramique  
CERASMART270 : restaurations indirectes sans métal (couronne complète, inlay, onlay, facette laminée) & couronne sur implant.  
Initial LiSi Block : Bloc CAD/CAM en céramique vitreuse à base de disilicate de lithium pour facettes, couronne, inlays, onlays, couronnes partielles, couronne sur implant.  
G-aenial Flo X : composite fluide radioopaque pour liner, bloquer les contre-dépouilles, préparation tunnel ou restauration des petits défauts  
G-aenialA'CHORD : composite de restauration universel pour toutes classes de cavités  
G-aenial Universal Flo : composite fluide pour toutes classes de cavité, barre de contention et intervention à minima  
G-aenial A & P : composites de restauration Antérieur et Postérieur pour toutes classes  
G-aenial Universal Injectable : composite de restauration pour toutes classes de cavités  
G-Premio BOND : adhésif monocomposant universel photopolymérisable  
Essentia: composite de restauration universel radioopaque.  
everX Flow : composite fibro renforcé pour remplacement dentinaire.  
FUJI TRIAGE : matériau verre ionomère radioopaque de protection de surface.  
Gamme CVI : ciment de scellement ou de restauration  
G2-BOND Universal : adhésif universel  
MI Varnish : vernis de protection de l'émail.  
Initial Zirconia Disk Multilayer Elite : restaurations complètes (bridges) et unitaires  
Classe I  
D-Light Pro : lampe à photopolymériser LED à double longueurs d'onde  
Tooth Mousse, MI Paste PLUS : crèmes dentaires topiques sans sucre à base aqueuse.  
Dry Mouth Gel : un gel qui apporte confort et soulagement aux bouches sèches.  
Classification : outil pédagogique  
Tri Plaque ID Gel : test d'évaluation du risque carieux  
Saliva Check BUFFER : test d'évaluation de la qualité de la salive  
Dispositifs médicaux pour soins dentaires réservés aux professionnels de santé, non remboursés par la sécurité sociale. Lire attentivement les instructions figurant dans la notice ou sur l'étiquetage avant toute utilisation. Organisme certificateur n°2797.  
Distribués par GC France - Offres réservées à la France métropolitaine.

|     | Divers              |          | Prix ttc indicatifs |
|-----|---------------------|----------|---------------------|
| p20 | REVOTEK LC          | 10000246 | 99€ttc              |
|     | EXABITE II NDS      | 10003197 | 99€ttc              |
|     | NEW METAL STRIPS    | 10000096 | 129€ttc             |
|     | FUJI TEMP LT        | 10000856 | 209€ttc             |
|     | PASTE PAK Dispenser | 70000002 | 145€ttc             |
|     | GC CAVITON          | 10000101 | 27€ttc              |
|     | everStick PERIO     | 10003407 | 309€ttc             |

GC Initial Zirconia Disk Multilayer Elite - ø 98,5mm

|      | 14mm     | 16mm     | 20mm     | 25mm     |
|------|----------|----------|----------|----------|
| A1   | 70017398 | 70017417 | 70017436 | 70017455 |
| A2   | 70017399 | 70017418 | 70017437 | 70017456 |
| A3   | 70017400 | 70017419 | 70017438 | 70017457 |
| A3.5 | 70017401 | 70017420 | 70017439 | 70017458 |
| A4   | 70017402 | 70017421 | 70017440 | 70017459 |
| B1   | 70017403 | 70017422 | 70017441 | 70017460 |
| B2   | 70017404 | 70017423 | 70017442 | 70017461 |
| B3   | 70017405 | 70017424 | 70017443 | 70017462 |
| B4   | 70017406 | 70017425 | 70017444 | 70017463 |
| C1   | 70017407 | 70017426 | 70017445 | 70017464 |
| C2   | 70017408 | 70017427 | 70017446 | 70017465 |
| C3   | 70017409 | 70017428 | 70017447 | 70017466 |
| C4   | 70017410 | 70017429 | 70017448 | 70017467 |
| D2   | 70017411 | 70017430 | 70017449 | 70017468 |
| D3   | 70017412 | 70017431 | 70017450 | 70017469 |
| D4   | 70017413 | 70017432 | 70017451 | 70017470 |
| OM1  | 70017414 | 70017433 | 70017452 | 70017471 |
| OM2  | 70017415 | 70017434 | 70017453 | 70017472 |
| OM3  | 70017416 | 70017435 | 70017454 | 70017473 |
|      | 214€ttc  | 238€ttc  | 286€ttc  | 333€ttc  |

| La restauration composite   | Prix ttc indicatifs                    |
|---|--|
| <b>Gamme G-aenial</b>   |  |
| La seringue <b>Anterior</b> , Inside, Outside - 2,7ml/4,7g<br>10000823 XBW 10000803 BVW 10000804 A1 10000805 A2<br>10000806 A3 10000807 A3.5 10000808 A4 10000824 B1<br>10000809 B2 10000810 B3 10000811 C3 10000812 CV<br>10000813 CVD 10000814 AO2 10000815 AO3 10000816 AO4<br>10000817 JE 10000818 AE 10000819 TE 10000820 IE<br>10000821 SE 10000822 CVE | 79€ttc                                 |
| La seringue <b>Posterior</b> , Outside - 2,7ml/5,5g<br>10000825 PA1 10000826 PA2 10000827 PA3<br>10000828 PA3.5 10000829 PJE 10000830 PIE   | 79€ttc                                 |
| 20 Unitips <b>Anterior</b> - 0,16 ml/0,28g soit 3,2ml/5,6g<br>10000775 A1 10000776 A2 10000777 A3 10000778 A3.5<br>10000782 IE 10000780 CV 10000779 AO3 10000781 AE   | 103€ttc                                |
| La seringue <b>Flo X</b> - 2ml/3,6g<br>10003361 A1 10003362 A2 10003363 A3 10003364 A3.5<br>10003365 A4 10003366 CV 10003367 AO2 10003368 AO3   | 78€ttc                                 |
| La seringue <b>Universal Flo</b> - 2ml/3,4g<br>10000849 BW 10000838 A1 10000839 A2 10000840 A3<br>10000841 A3.5 10000842 A4 10000843 B1 10000844 B2<br>10000845 B3 10000846 C3 10000850 CV 10000847 AO2<br>10000848 AO3 10000851 JE 10000852 AE   | 78€ttc                                 |
| <b>G-aenial Universal Injectable</b> , la seringue - 1ml/1,7g<br>la boîte de 15 unitips x 0,16ml<br>10003735 les 30 embouts flexibles   | 49€ttc<br>72€ttc<br>37€ttc             |
| <b>G-aenial A'CHORD</b> , la seringue - 2,1ml/4g<br>Layering Kit 10006767 A2 A3 A02 AE JE<br>Core Kit 10006768 A1 A2 A3 A3.5 A4<br>la boîte de 15 Unitips - 0,16 ml   | 73€ttc<br>277€ttc<br>277€ttc<br>76€ttc |
| Layering Kit 10006772 A2 A3 A02 AE JE<br>Core Kit 10006773 A1 A2 A3 A3.5 A4   | 349€ttc<br>349€ttc                     |
| <b>Essentia</b>   |  |
| 10003517 STARTER Kit Seringues<br>10003543 STARTER Kit Unitips (x15)  | 429€ttc<br>239€ttc                     |
| La seringue essentia<br>10003519 LD 10003520 MD 10003521 DD 10003522 LE<br>10003523 DE 10003524 U 10003383 U HiFlo 10003385 U LoFlo<br>10003525 Teinte ML + 20 embouts 10003535 RBM 10003536 BM<br>10003538 OM, seringue de 2ml 10003537 WM   | 72€ttc                                 |
| La boîte d'unitips, 15x0,16ml<br>10003544 LD 10003545 MD 10003546 DD 10003547 LE<br>10003548 DE 10003549 U  | 79€ttc                                 |
| <b>everX Flow</b> , La seringue de 2ml, 3,7g<br>10001488 Bulk 10001489 Dentine  | 72€ttc                                 |

|  |                            |                        |
|--|----------------------------|------------------------|
| <b>D-Light Pro Kit</b>                     |                            | 70000008               |
| 70000118 Pièce à main                      | 70000119 Station de charge | 70000078 Embout 8mm    |
| FINITION                                   |                            |                        |
| 10003387 Kit Modeling Liquid               |                            | 119€ <sup>ttc</sup>    |
| 10000241 Pinceaux plats                    | 10000240 Pinceaux ronds    | 10000242 2manches      |
| 10000892 DIAPOLISHER PASTE,2g              |                            | 56€ <sup>ttc</sup>     |
| 10000117 EPILEX Starter Kit                |                            | 238€ <sup>ttc</sup>    |
| Bloc CAD CAM - barrettes de 5 blocs        |                            | Prix tte<br>indicatifs |
| Initial LiSi Block CEREC                   |                            | 149€ <sup>ttc</sup>    |
| 10007322 Initial LISI BBlock Aesthetic Kit |                            | 564€ <sup>ttc</sup>    |
| Initial LRF taille 12, 14 et 14L           |                            | 92€ <sup>ttc</sup>     |
| 10003110 Initial LRF Glaze Paste & Liquid  |                            | 54€ <sup>ttc</sup>     |

|                                |                               |                               |
|--------------------------------|-------------------------------|-------------------------------|
| <b>CERASMART270</b>            |                               |                               |
| taille 14L 165€ <sup>ttc</sup> | taille 14 153€ <sup>ttc</sup> | taille 12 143€ <sup>ttc</sup> |

| Maquillage      |                |                   |                   |                    |
|-----------------|----------------|-------------------|-------------------|--------------------|
| OPTIGLAZE color |                |                   |                   |                    |
| 2,6ml           | 10001151 Aplus | 10001152 Bplus    | 10001153 Cplus    | 75€ <sup>ttc</sup> |
| 10001154 White  | 10001155 Ivory | 10001156 Yellow   | 10001157 Orange   |                    |
| 10001158 PinkO  | 10001159 Red B | 10001160 Olive    | 10001161 Grey     |                    |
| 10001162 Blue   | 10001164 Pink  | 10001165 Red      | 10001163 Lavender |                    |
| 5ml             | 10001166 Clear | 10001167 Clear HV |                   |                    |

|                           |                |              |               |        |
|---------------------------|----------------|--------------|---------------|--------|
| Initial IQ LP ONE 4g      |                |              |               |        |
| 10007002 L-1              | 10007003 L-2   | 10007004 L-3 | 10007005 L-4  | 83€ttc |
| 10007006 L-5              | 10007007 L-6   | 10007008 L-7 | 10007009 L-8  |        |
| 10007010 L-9              | 10007011 L-10  | 10006967 L-A | 10006998 L-B  |        |
| 10006999 L-C              | 10007000 L-D   | 10007012 L-V | 10007013 L-OP |        |
| 10007001 L-N              | 10007014 L-NFL |              |               |        |
| Initial Spectrums Stains  |                |              |               |        |
| 10006992 Dark Brown SP-17 |                | 69€ttc       |               |        |

| Les CVI / Concept MI      |                |                     |                | Prix ttc<br>indicatifs |
|---------------------------|----------------|---------------------|----------------|------------------------|
| EQUIA Forte HT            |                |                     |                |                        |
| Intro Pack                | 10004846 A2    | 10004796 A3         | 10004950 B2    | 119€ <sup>ttc</sup>    |
| Clinic Pack               | 10004863 A2    | 10004892 A3         | 10004874 B2    |                        |
| Promo Pack                | 10004866 A2    | 10004811 A3         | 10004848 A2/A3 | 409€ <sup>ttc</sup>    |
|                           | 10004847 A3/B2 |                     |                |                        |
| EQUIA FORTE HT capsules   |                |                     |                |                        |
| 10004873 A1               | 10004841 A2    | 10004901 A3         | 10004872 A3.5  |                        |
| 10004878 B1               | 10004856 B2    | 10004864 B3         | 10004794 C4    | 199€ <sup>ttc</sup>    |
| 10004855 Assorti          |                |                     |                |                        |
| EQUIA FORTE Coat Flip Cap |                | 10004885 flacon 4ml |                | 99€ <sup>ttc</sup>     |

| Fuji II LC              |    |          |    |          |    |          |      |                        |  |
|-------------------------|----|----------|----|----------|----|----------|------|------------------------|--|
| La boîte de 50 capsules |    |          |    |          |    |          |      |                        |  |
| 10000034                | A1 | 10000035 | A2 | 10000036 | A3 | 10000037 | A3.5 | 196€ <sup>t.t.c.</sup> |  |
| 10000038                | A4 | 10000039 | B2 | 10000040 | B3 | 10000041 | B4   |                        |  |
| 10000042                | C2 | 10000043 | C4 | 10000044 | D2 | 10000033 | Ass  |                        |  |

|                                    |             |               |             |         |
|------------------------------------|-------------|---------------|-------------|---------|
| Fuji IX GP la boîte de 50 capsules |             |               |             |         |
| 10000053 A2                        | 10000054 A3 | 10000055 A3.5 | 10000056 B2 | 159€ttc |
| 10000057 B3                        |             |               |             |         |

|   |    |          |    |          |    |                     |
|---|----|----------|----|----------|----|---------------------|
| Fuji IX GP Fast la boîte de 50 capsules |    |          |    |          |    |                     |
| 10000324                                | A1 | 10000078 | A2 | 10000079 | A3 | 10000080 A3.5       |
| 10000081                                | B2 | 10000082 | B3 | 10000083 | C4 | 159€ <sup>ttc</sup> |

|                                     |                |         |
|-------------------------------------|----------------|---------|
| Fuji TRIAGE la boîte de 50 capsules |                |         |
| 10000389 Rose                       | 10000390 Blanc | 175€ttc |

|                          |          |        |
|--------------------------|----------|--------|
| <b>Tri Plaque ID Gel</b> | 10000867 | 62€ttc |
|--------------------------|----------|--------|

|                            |          |         |
|----------------------------|----------|---------|
| <b>Saliva Check Buffer</b> | 10001767 | 149€ttc |
|----------------------------|----------|---------|

|                              |                 |                 |         |
|------------------------------|-----------------|-----------------|---------|
| MI Varnish 0,40 ml/ unidoses |                 |                 |         |
| x35 unidoses                 | 10003390 Fraise | 10003391 Menthe | 109€ttc |
| x100                         | 10003390 Fraise | 10003393 Menthe | 279€ttc |

|   |                   |         |
|---|-------------------|---------|
| <b>MI Paste PLUS</b> , Pack de 10 tubes |                   | 258€ttc |
|   | 10003271 Pack 5+1 | 122€ttc |

|  |                   |         |
|--|-------------------|---------|
| <b>Tooth Mousse</b> , Pack de 10 tubes |                   | 233€ttc |
|  | 10003210 Pack 5+1 | 114€ttc |

Scellement / Collage - Adhésifs

| FujiCEM 2 SL          |                            |                     |
|-----------------------|----------------------------|---------------------|
| 10003459              | la recharge - 2 cartouches | 274€ <sup>ttc</sup> |
| 10003460              | la recharge automix        | 349€ <sup>ttc</sup> |
| Embouts SL : 10003470 | droits x100                | 55€ <sup>ttc</sup>  |
|                       | 10003464 droits x20        | 34€ <sup>ttc</sup>  |
|                       | 10003465 coudés x10        |                     |

| FujiCEM Evolve |          |         |         |                  |
|----------------|----------|---------|---------|------------------|
| Single Pack    | 10004926 |         |         | 119€ttc          |
| Clinic Pack    | 10006621 |         |         | 574€ttc          |
| Triple Pack    | 10004916 | Handmix | 266€ttc | 10004928 Automix |
| Embouts        | 10004929 | Endo    | 34€ttc  | 10004917 Regular |
|                |          |         |         | 23€ttc           |

|                                   |                |         |
|-----------------------------------|----------------|---------|
| Fuji PLUS la boîte de 50 capsules |                |         |
| 10000161 A3                       | 10000087 Jaune | 199€ttc |

|                                   |          |         |
|-----------------------------------|----------|---------|
| <b>Fuji I</b> la boîte de 50 caps | 10000091 | 159€ttc |
|-----------------------------------|----------|---------|

| G-CEM ONE   |              |             |                     |
|-------------|--------------|-------------|---------------------|
| Starter Kit | 10006919 Tr  | 10006918 A2 | 89€ <sup>ttc</sup>  |
| Twin Pack   | 10006922 Tr  | 10006921 A2 | 144€ <sup>ttc</sup> |
| Single Pack | 10006923 A03 | 10006924 WO | 77€ <sup>ttc</sup>  |
| Primer AEP  | 10006833     |             | 76€ <sup>ttc</sup>  |
| System Kit  | 10006920     |             | 185€ <sup>ttc</sup> |
| Value Pack  | 10006925 A2  | 10006926 Tr | 449€ <sup>ttc</sup> |

| G-CEM LinkForce |                 |             |                 |                     |
|-----------------|-----------------|-------------|-----------------|---------------------|
| System Kit      | 10001338        |             |                 | 439€ <sup>ttc</sup> |
| Starter Kit     | 10001339 A2     | 10001340 Tr |                 | 235€ <sup>ttc</sup> |
| Seringue        | 10001341 A2     | 10001342 Tr | 10001343 Opaque | 199€ <sup>ttc</sup> |
|                 | 10001344 Bleach |             |                 |                     |

| G-Premio BOND |                         |                     |
|---------------|-------------------------|---------------------|
| 10001461      | le flacon de 5ml        | 119€ <sup>ttc</sup> |
| 10001458      | le tri pack (3x5ml)     | 294€ <sup>ttc</sup> |
| 10001242      | les unidoses (50x0,1ml) | 144€ <sup>ttc</sup> |

|                          |                     |
|--------------------------|---------------------|
| <b>G2-BOND Universal</b> |                     |
| 10006819 Le coffret      | 194€ <sup>ttc</sup> |

| TEMPSMART DC, p5        |             |             |               |         |
|-------------------------|-------------|-------------|---------------|---------|
| la cartouche de 48 ml   |             |             |               |         |
| 10001463 A1             | 10001464 A2 | 10001465 A3 | 10001466 A3.5 | 119€ttc |
| 10001468 BW 10001467 B1 |             |             |               |         |
| la cartouche de 10 ml   |             |             |               |         |
| 10001469 A1             | 10001470 A2 | 10001471 A3 | 10001472 B1   | 69€ttc  |
|                         |             |             |               |         |





<https://fr-fr.facebook.com/GcFrance>



gcfrancecorebusiness



<https://fr.linkedin.com/company/gc-france>



[https://www.tiktok.com/@gcfrance\\_2025](https://www.tiktok.com/@gcfrance_2025)



Ignace Obli  
06 13 08 02 60  
ignace.obli@gc.dental



Alexandre Carlier  
06 80 93 54 70  
alexandre.carlier@gc.dental



Virginie Dubuis  
06 09 58 00 22  
virginie.dubuis@gc.dental



Léa Ferrand  
06 37 16 75 71  
lea.ferrand@gc.dental



Antoine Harel  
06 26 99 19 57  
antoine.harel@gc.dental



Mickaël Listo-Angelier  
06 26 87 11 80  
mickael.listo-angelier@gc.dental



David Demeneix  
07 85 75 42 63  
david.demeneix@gc.dental



Patricia Dauphoy  
06 43 81 42 50  
patricia.dauphoy@gc.dental



Laurent Blanc  
06 46 79 47 38  
laurent.blanc@gc.dental



Gabriel Bourdeaud'hui  
06 34 17 37 79  
gabriel.bourdeaudhui@gc.dental



Camille Sempé  
06 80 51 29 47  
camille.sempe@gc.dental



Elodie Cantuel  
06 07 97 12 70  
elodie.cantuel@gc.dental

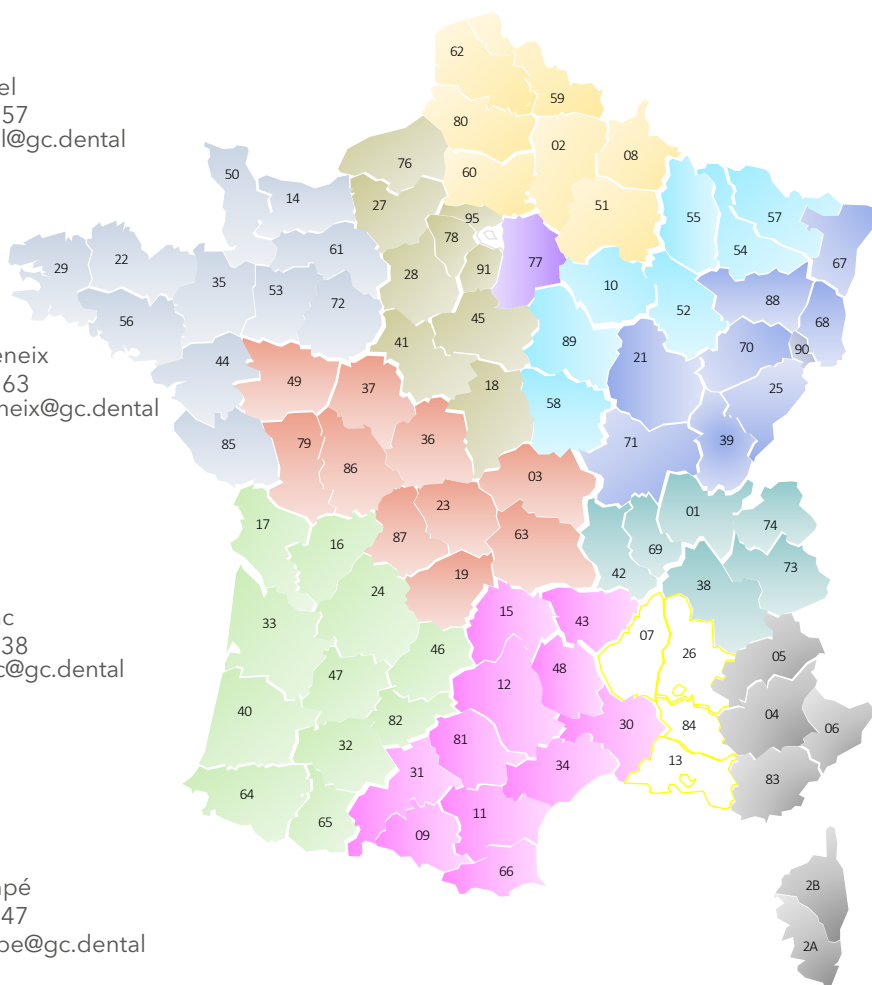

Responsable relation  
professionnelle et scientifique  
Ludovic Moreau  
06 85 30 37 04  
ludovic.moreau@gc.dental



Responsable marketing  
& communication  
Candice Cothenet  
06 12 45 96 16  
candice.cothenet@gc.dental



Responsable groupe cabinet  
& grands comptes  
Nicolas Pichavant  
06 88 82 14 86  
nicolas.pichavant@gc.dental

